



# FICHA TÉCNICA

Fecha 29/01/2019

Código: A120

Versión: 001 - 2019

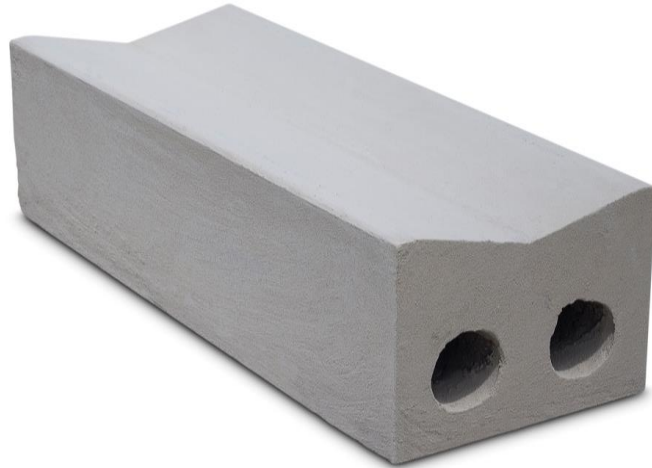

**Referencia Externa**

A 120 (Ref. IDU)

**Referencia Kreato**

A120

**Nombre**

BLOQUE DE CEMENTO A 120

## ESPECIFICACIONES

**DIMENSIONES**

**LARGO**

80 cm

**ANCHO**

30 cm

**ALTO**

22.5 cm

**COLOR**

Gris

**TEXTURA**

Lisa

**PESO SECO**

98.4 Kg

**RENDIMIENTO**

1.25 un/ml

**MÓDULO ROTURA- Promedio**

4.0 Mpa. Mínimo

**MÓDULO ROTURA- Unidad**

3.5 Mpa. Mínimo

**ABSORCIÓN DE AGUA**

No aplica a esta normatividad

**RESISTENCIA A LA ABRASIÓN**

No aplica a esta normatividad

**TOLERANCIAS**

**LONGITUD**

± 5 mm.

**ANCHO**

± 3 mm.

**ESPESOR**

± 3 mm.

**USO Y APLICACIÓN**

Confinamiento. Estructura para desagüe de vías.

**NORMATIVIDAD APLICADA**

NTC 4109

## ALMACENAMIENTO Y MANEJO

El trasiego y movimientos debe efectuarse cuidadosamente de manera que se eviten desportilladuras. No se debe hacer arrastrando las piezas sobre el piso. Tampoco se deben trasladar apoyándolos sobre los cantos mediante cabeceos sucesivos.

## OBSERVACIONES

Las fisuras menores, inherentes al método de fabricación, o las desportilladuras menores que resultan de los métodos usuales de manipulación en el despacho y en la entrega, no son motivo de rechazo. (NTC 4109, capítulo 6.1.1.2) Las texturas de las caras pueden ser rústicas o lisas.

Gerencia Técnica - Ing. Luis Alfonso Ortiz M.

KREATO SAS.

Gerencia General KREATO